



Comune di Candiana



Fondazione  
Cassa di Risparmio di Padova e Rovigo



Comune di

# CANDIANA

dal 29 giugno al 31 luglio e  
dal 31 agosto al 4 settembre  
presso la Scuola Media

# Summer CAMP



Per i bambini  
e i ragazzi  
dai 6 ai 14 anni

## RIUNIONE DI PRESENTAZIONE

Mercoledì 20 maggio 2026  
ore 21.00

presso la Sala Polivalente  
del Comune  
Via Stradella, 45  
Candiana (PD)



## COSA FACCIAMO?

Sport  
Grandi Giochi  
Dance & Theater  
Uscite  
Aiuto compiti

## OPEN DAY CENTRI ESTIVI

DOMENICA 17 MAGGIO 2026  
dalle 17.00 alle 18.30  
presso il Palazzetto Olof Palme  
Via IV Novembre  
Cadoneghe (PD)

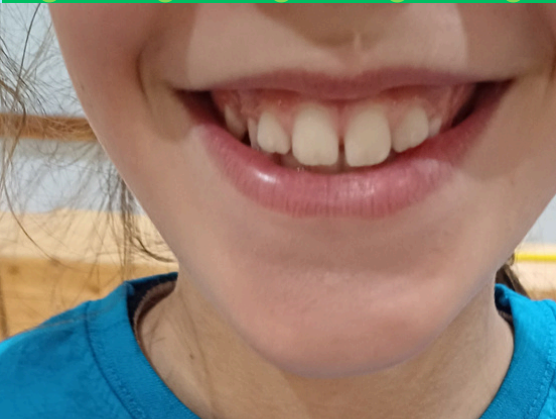

Segreteria: Palazzetto Olof Palme - Via Donizetti, Cadoneghe

Orario di apertura: dal martedì al giovedì dalle 16.00 alle 19.00

I nostri contatti: ☎ 0497388645 📞 3481700697 ✉ info@ssdsphera.it

Ci trovi anche su: 🌐 www.ssdsphera.it 📱 @spherassd 📘 @spherassd



# Summer CAMP



## informazioni

I Centri Ricreativi Estivi 2026 sono organizzati da SPHERA S.S.D. a R.L., su incarico e grazie al contributo del comune di Candiana. Il Centro Estivo è aperto a **bambini e ragazzi che abbiano frequentato la scuola primaria o secondaria di I grado**, e si svolgeranno presso:

**Scuola Media** via Roma, 74 Candiana (PD)

### Periodo di attività

dal 29 giugno al 31 luglio e  
dal 31 agosto al 4 settembre  
dalle 7.30 alle 17.00

### Organizzazione della giornata

- Accoglienza: 7.30 – 9.00
- Uscita senza pranzo: 12.30 – 13.00
- Uscita pomeridiana: 16.30 – 17.00

Nel periodo dal 31 agosto al 4 settembre, il centro estivo verrà attivato con un minimo di 15 partecipanti iscritti.

## modalità di pagamento

Il pagamento potrà essere effettuato:

- al termine della riunione di presentazione;
- in contanti o bancomat presso la Segreteria SPHERA S.S.D. a R.L.;
- tramite bonifico sul conto corrente
- IBAN IT09G0880762410000000029092  
intestatario: SOCIETA' SPORTIVA DILETTANTISTICA  
SPHERA A RESPONSABILITA' LIMITATA

**N.B.** Causale: Cognome Nome (del figlio/a) e periodo prescelto ;

- in contanti presso la sede del Centro Estivo, solo ed esclusivamente a centro estivo avviato ;
- tramite Satispay, solo ed esclusivamente con la procedura d'iscrizione online.

## modalità d'iscrizione e rinnovo

**I posti sono limitati per garantire la qualità delle attività.**

Le iscrizioni sono aperte fino ad esaurimento posti e comunque entro il mercoledì della settimana precedente.

### PRIMA ISCRIZIONE

- al termine della riunione di presentazione;
- presso la segreteria SPHERA (Palazzetto Olof Palme, Via Donizetti – Cadoneghe);
- via mail a [info@ssdsphera.it](mailto:info@ssdsphera.it) allegando modulo di tesseramento, iscrizione e ricevuta di pagamento;
- online su [www.ssdsphera.it](http://www.ssdsphera.it) nell'area dedicata, seguendo le istruzioni.

**Ricordati di allegare eventuali certificati medici!**

### PER I RINNOVI:

**SENZA** ricompilare i moduli:

- pagando in contanti presso il centro estivo o la segreteria;
- presentando la ricevuta di pagamento direttamente al centro estivo;
- inviando l'attestazione di pagamento direttamente in segreteria a [info@ssdsphera.it](mailto:info@ssdsphera.it).

N.B. La segreteria rimarrà aperta fino a fine giugno dal martedì al giovedì, dalle 16.00 alle 19.00.

## rimborso e rinuncia del servizio

Non sono previsti rimborsi in caso di assenza o rinuncia, se non per gravi e documentati motivi.

N.B. LO SCONTO PER PIU' SETTIMANE VIENE APPLICATO SOLO ED ESCLUSIVAMENTE AI PAGAMENTI EFFETTUATI IN UN'UNICA SOLUZIONE				
Tesseramento SPHERA S.S.D. a R.L. (obbligatorio per ogni figlio)	€ 10,00			
	USCITA ORE 13.00 Pranzo escluso		USCITA ORE 17.00 Pranzo incluso	
DAL 29 GIUGNO AL 31 LUGLIO	PRIMO ISCRITTO	ALTRO ISCRITTO	PRIMO ISCRITTO	ALTRO ISCRITTO
1 settimana	€ 40,00	€ 35,00	€ 80,00	€ 75,00
4 settimane	€ 150,00	€ 130,00	€ 300,00	€ 280,00
DAL 31 AGOSTO AL 4 SETTEMBRE	PRIMO ISCRITTO	ALTRO ISCRITTO	PRIMO ISCRITTO	ALTRO ISCRITTO
1 settimana	€ 20,00 *	€ 20,00 *	€ 40,00 *	€ 40,00 *

\* Tariffa ridotta grazie al contributo straordinario del Comune Candiana

POTRANNO ESSERE PROPOSTE DELLE USCITE A PAGAMENTO, NON OBBLIGATORIE. IL SERVIZIO IN QUESTE GIORNATE POTREBBE NON ESSERE GARANTITO IN QUESTA SEDE OPPURE POTREBBE SUBIRE VARIAZIONI D'ORARIO, IN TAL CASO NON SONO PREVISTI RIMBORSI.